



COMUNE DI SANT'OMERO
ORIGINALE *De P. M.*
COPIE: 1) _____
COPIE: 2) _____
COPIE: 3) _____
COPIE: 4) _____

Prefettura di Teramo
Ufficio Territoriale del Governo

Area 1 - Ordine e Sicurezza, Protezione e Difesa Civile, Soccorso Pubblico

Prot. 24316/Area 1

Teramo, 5 agosto 2014

AI SIGG. SINDACI DEI COMUNI DELLA
PROVINCIA
(per inoltro alle PP.MM)
SEDI

e, p.c.

AL COMANDO COMPAGNIA
CARABINIERI DI
ALBA ADRIATICA

OGGETTO: ricerca persona scomparsa - Sig. Taddei Daniele di Sant'Omero, 28 anni.

Si trasmette la foto e la scheda recanti i dati del Sig. Daniele Taddei, allontanatisi in auto dalla propria abitazione di Sant'Omero, sin dalle ore 12.00 del 1° agosto scorso, con preghiera di inoltro delle stesse ai rispettivi Comandi di Polizia Municipale.

Nel corso di un *briefing operativo*, svoltosi in data odierna presso questa Prefettura con le FF.OO. ed i Vigili del Fuoco, si è convenuto, infatti, di estendere capillarmente in tutta la provincia la ricerca dell'auto dello scomparso - elemento indispensabile ai fini dell'eventuale rintraccio dello stesso - avvalendosi anche della collaborazione delle PP. MM. e delle Associazioni di volontariato di P.C., cui si chiede di elevare a tal fine l'attenzione al proprio territorio nell'ambito delle rispettive attività ordinarie, con particolare riferimento ad anfratti, dirupi, casolari e/o capannoni abbandonati.

Il tipo di autovettura con relativo numero di targa sono indicati nella scheda fornita in allegato. Qualsiasi notizia e/o informazione dovrà essere fornita al Comando Compagnia in indirizzo, che procede, anche tramite i rispettivi Comandi Stazione dell'Arma.

IL PREFETTO
Valter Crudo

ndi



Prefettura di Teramo
Ufficio Territoriale del Governo

Area 1 - Ordine e Sicurezza / Protezione e Difesa Civile, Soccorso Pubblico

Scheda persona scomparsa

Generalità: Sig. TADDEI DANIELE, nato a Sant'Omero (TE) il 7.5.1986 ed ivi residente in Via Sopra Metella Vecchia n. 5.

Descrizione: altezza m. 1,80; corporatura robusta; capelli corti di colore moro, gellati; pelle non abbronzata.

Abbigliamento: al momento dell'allontanamento vestiva Jeans di colore chiaro, scarpe da tennis, maglia di colore arancio a righe blu.

Automobile: Nissan Micra, colore grigio, targa CW238JG.

Dotazioni: al momento dell'allontanamento solo 20 Euro, non dispone di bancomat o carte di credito.

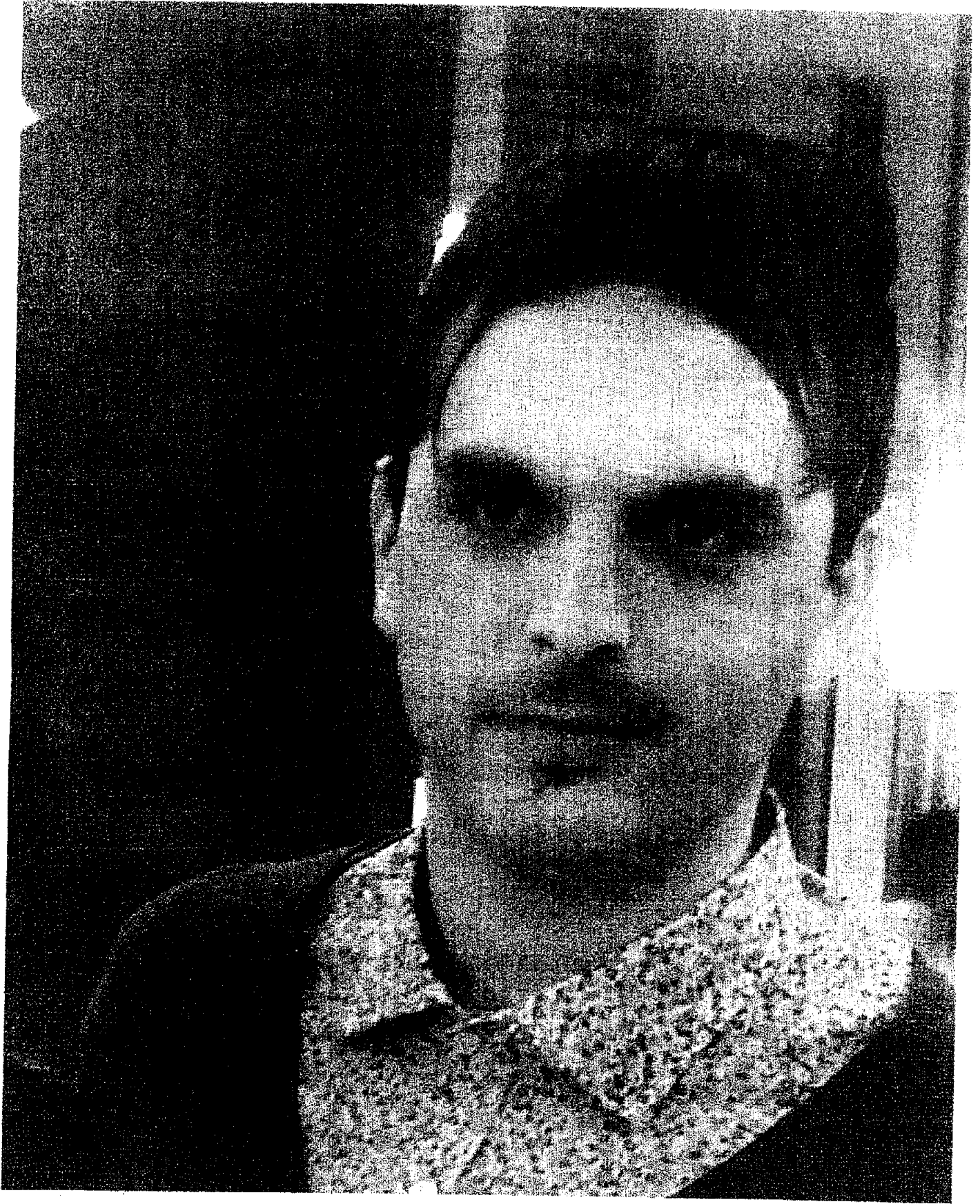

Da: Per conto di: sicurezza.prefte@pec.interno.it [posta-certificata@cert.interno.it]
Inviato: mercoledì 6 agosto 2014 13.07
A: uffprotcomunecontroguerra@postecert.it;
castellalto.segreteria@raccomandatacertificata.it; comunebisenti@pec.it;
info@cert.isoladelgransasso.gov.it; postacert@pec.comune.atri.te.it;
postacert@pec.comune.campli.te.it; postacert@pec.comune.montorio.te.it;
postacert@pec.comune.pennasantandrea.te.it;
postacert@pec.comune.pietracamela.te.it; postacert@pec.comune.vallecastellana.te.it;
postacert@pec.unionecomunivomano.gov.it; protocollo.arsita@anutel.it;
protocollo@cert.comune.fanoadriano.te.it; protocollo@pec.comune.montefino.te.it;
protocollo@pec.comune.morrodoro.te.it; protocollo@pec.comune.pineto.te.it;
protocollo@pec.comune.santomero.te.it; protocollogenerale@pec.comune.roseto.te.it;
provincia.teramo@legalmail.it; ufficio.protocollo@pec.comune.silvi.te.it;
protocollo.martinsicuro@pec.it; responsabilesegreteriacrognaleto@postecert.it;
roccasm@pec.it
Oggetto: POSTA CERTIFICATA: Ricerca persona scomparsa - Sig. Taddei Daniele di Sant'Omero,
28 anni
Firmato da: posta-certificata@cert.interno.it



Ricerca persona daticert.xml
scomparsa - Si...

Messaggio di posta certificata

Il giorno 06/08/2014 alle ore 13:06:58 (+0200) il messaggio
"Ricerca persona scomparsa - Sig. Taddei Daniele di Sant'Omero, 28 anni" è stato
inviato da "sicurezza.prefte@pec.interno.it"
indirizzato a:

protocollo.arsita@anutel.it
protocollo@cert.comune.fanoadriano.te.it
info@cert.isoladelgransasso.gov.it
provincia.teramo@legalmail.it
postacert@pec.comune.atri.te.it
postacert@pec.comune.campli.te.it
protocollo@pec.comune.montefino.te.it
postacert@pec.comune.montorio.te.it
protocollo@pec.comune.morrodoro.te.it
postacert@pec.comune.pennasantandrea.te.it
postacert@pec.comune.pietracamela.te.it
protocollo@pec.comune.pineto.te.it
protocollogenerale@pec.comune.roseto.te.it
protocollo@pec.comune.santomero.te.it
ufficio.protocollo@pec.comune.silvi.te.it
postacert@pec.comune.vallecastellana.te.it
comunebisenti@pec.it
protocollo.martinsicuro@pec.it
roccasm@pec.it
postacert@pec.unionecomunivomano.gov.it
responsabilesegreteriacrognaleto@postecert.it
uffprotcomunecontroguerra@postecert.it
castellalto.segreteria@raccomandatacertificata.it
Il messaggio originale è incluso in allegato.
Identificativo messaggio: 2ED3C73E-E9F4-D67F-1483-2D1128486552@ccrt.interno.it